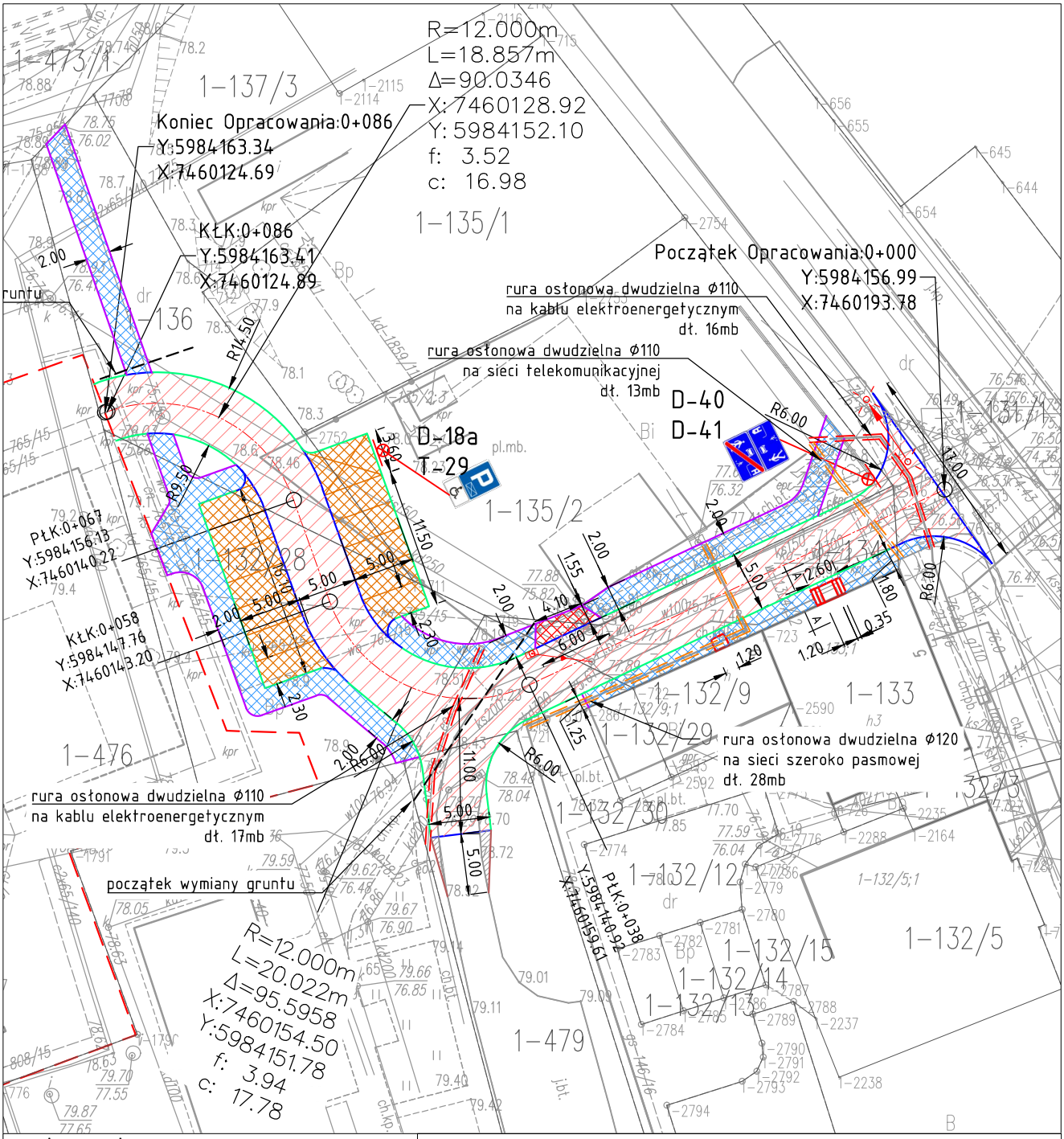

Legenda:

- krawężnik drogowy
- krawężnik najazdowy
- obrzeże betonowe chodnikowe
- powierzchnia jezdni
- powierzchnia zjazdu
- powierzchnia chodnika
- powierzchnia miejsc postojowych
- projektowane schody
- zaprojektowane ogrodzenie przedszkola
- trylinka do przełożenia
- krawężnik do przełożenia
- lokalizacja przesuniętej latarni
- lokalizacja odbudowywanej studzienki kanalizacyjnej
- projektowane rury osłonowe na kable elektroenergetyczne
- projektowane rury osłonowe na sieci telekomunikacyjnej / szeroko pasmowej

Projekt: Dojazd do nowoprojektowanego przedszkola przy ul. Warszawskiej w Dobrym Mieście			
Branża: Drogi (D)			
Obiekt: Droga dojazdowa do nowoprojektowanego przedszkola			
Inwestor: Gmina Dobre Miasto, 11-040 Dobre Miasto, ul. Warszawska 14			
Główny projektant: Geobet Sp. z o.o., 10-148 Olsztyn, Al. Przyjaciół 40/7, tel. +48895213903			
Rysunek: Plan Zagospodarowania terenu			Data: lipiec 2016
Projektował: mgr inż.Tomasz Kuś	Nr upr. WAM/0048/POWD/12 WAM/BD/0107/12	Podpis:	Skala: 1:500
Sprawdził: mgr inż. Marek Kotowski	Nr upr. WAM/0051/POOD/12 WAM/BD/0104/12	Podpis:	Rys: D.01a